Rutas BTT - Sant Mateu (Castellón)
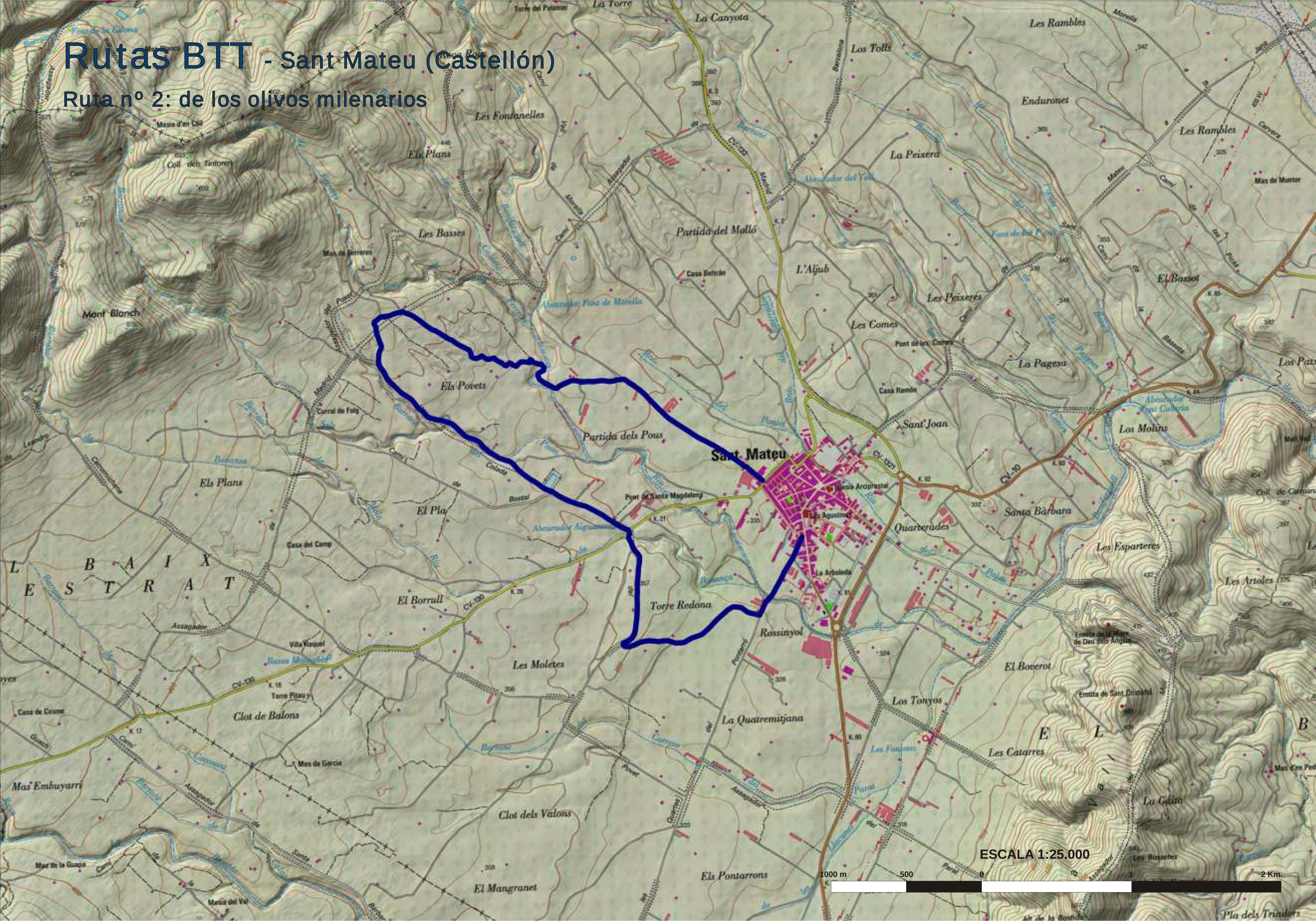
Ruta nº 2: de los olivos milenarios